Ervaar het gemak van MijnOverheid

Uw persoonlijke website voor overheidszaken

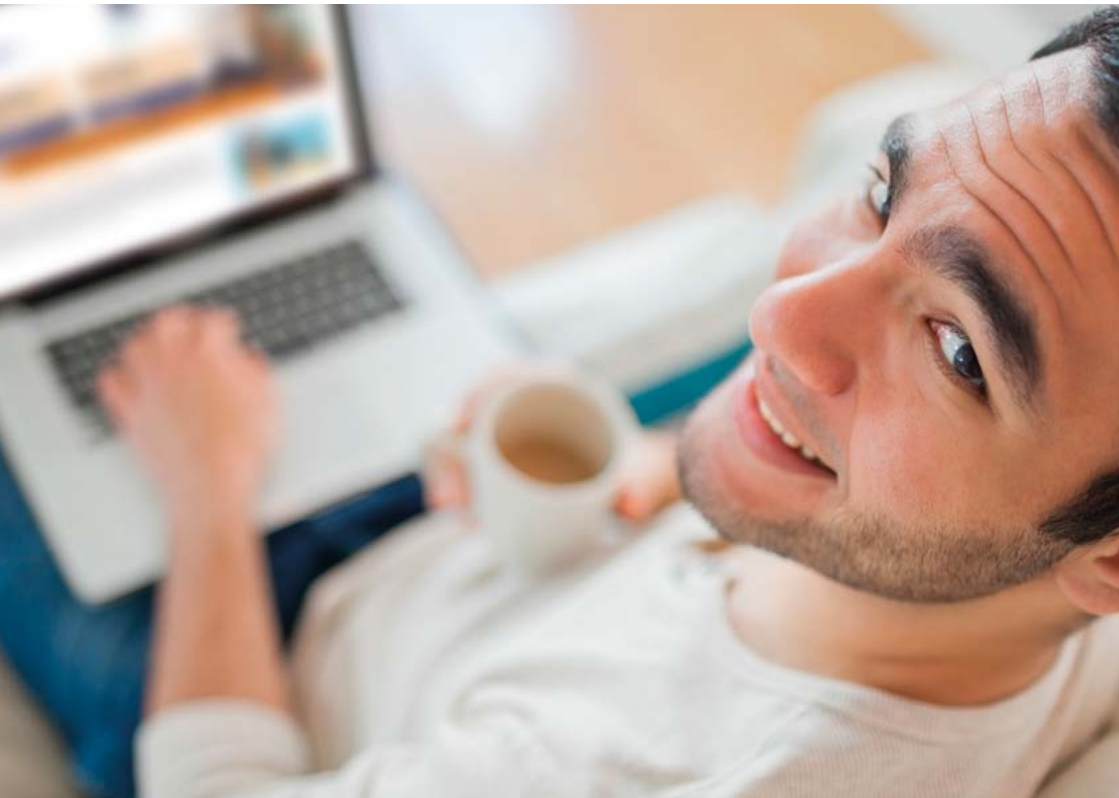

Toegang tot uw berichten, persoonlijke gegevens en lopende zaken bij de overheid

MijnOverheid

Overzichtelijk • Veilig • Altijd beschikbaar | mijn.overheid.nl

MijnOverheid is overzichtelijk, veilig en altijd beschikbaar

MijnOverheid biedt u toegang tot uw post, uw persoonlijke gegevens en uw lopende zaken bij steeds meer overheidsdiensten, zoals de Belastingdienst, het Kadaster, RDW, SVB, UWV en gemeenten. U kunt via MijnOverheid bijvoorbeeld een herinnering krijgen als uw rijbewijs bijna is verlopen, controleren hoe u bij de gemeente geregistreerd staat of de status van uw omgevingsvergunning volgen. Overzichtelijk, veilig en altijd beschikbaar. Én u logt gemakkelijk in met uw DigiD.

Ontvang post van de overheid digitaal

Post van de Belastingdienst, RDW, SVB, UWV en straks ook uw gemeente.

Digitale toegang tot de overheid

Nederland digitaliseert in hoog tempo. Ook de overheid biedt meer en meer diensten digitaal aan. Via MijnOverheid heeft u overzichtelijk, veilig en gemakkelijk toegang tot steeds meer overheidszaken.

Uw post van de overheid digitaal ontvangen?

Dat kan met de Berichtenbox van MijnOverheid. Uw persoonlijke brievenbus waarin u post van de Belastingdienst, RDW, SVB, UWV en straks ook uw gemeente digitaal kunt ontvangen. Denk dan aan berichten over uw toeslagen, uw kinderbijslag, betaalspecificaties van uw WW, of het verlopen van uw rijbewijs of APK. Als er nieuwe berichten voor u zijn, ontvangt u automatisch een e-mail.

Zien welke gegevens de overheid over u heeft vastgelegd?

In het onderdeel Persoonlijke Gegevens van MijnOverheid ziet u welke gegevens de overheid van u heeft vastgelegd. Bijvoorbeeld uw registratie in de Basisregistratie Personen (BRP), de duur van uw recht op een uitkering, taxatieverslagen van de WOZ-waarde van uw woning en de voertuigen die u op uw naam heeft staan.

Deze gegevens kunt u controleren. Klopt er iets niet, dan ziet u waar u terecht kunt om het aan te passen.

De status van een vergunning bekijken?

Op MijnOverheid kunt u uw aanvraag voor een parkeervergunning of omgevingsvergunning volgen. U vindt de status van uw aanvraag onder Lopende zaken. Verandert de status van uw aanvraag? Dan ontvangt u automatisch een e-mail.

Inloggen met uw DigiD

Al veel Nederlanders kennen het gemak van MijnOverheid. Ervaar het zelf en log in met uw DigiD op mijn.overheid.nl.

- Post van de overheid in uw digitale Berichtenbox
- Zien welke gegevens de overheid over u heeft vastgelegd
- De status van uw vergunning-aanvraag volgen

MijnOverheid biedt u overzicht

Uw pensioenopbouw, de auto op uw naam, de WOZ-waarde en kadastrale gegevens van uw woning: u vindt het via MijnOverheid.

Activeren van uw account op MijnOverheid doet u in 4 eenvoudige stappen

Om uw account te activeren op mijn.overheid.nl heeft u alleen uw DigiD nodig. Nadat u uw account heeft geactiveerd, kunt u direct gebruikmaken van de Berichtenbox, Persoonlijke gegevens en Lopende zaken.

Stap 1

Ga akkoord dat u post van de overheid voortaan digitaal in uw persoonlijke Berichtenbox van MijnOverheid ontvangt.

Stap 2

Wilt u een e-mail ontvangen als u nieuwe post in uw Berichtenbox ontvangt? Kies dan ja.

Stap 3

1. Uw gebruikersnaam wordt automatisch ingevuld. Deze gebruikersnaam kunt u wijzigen.
2. Geef uw e-mailadres op. U krijgt voortaan op dit e-mailadres een melding als u nieuwe post in uw Berichtenbox ontvangt.

Stap 4

1. Om te controleren of het e-mailadres correct is, sturen we u een e-mail met een verificatiecode.
2. Vul de code in.

U kunt nu gebruikmaken van MijnOverheid.

Als u van één of meer overheidsorganisaties géén berichten in uw Berichtenbox wilt ontvangen, kunt u dat onder 'instellingen' eenvoudig wijzigen. U ontvangt uw berichten dan gewoon per post. De instelling dat u berichten van de Belastingdienst in uw Berichtenbox krijgt, kunt u niet uitzetten. Dat komt omdat de Belastingdienst sommige berichten alleen nog maar digitaal stuurt.

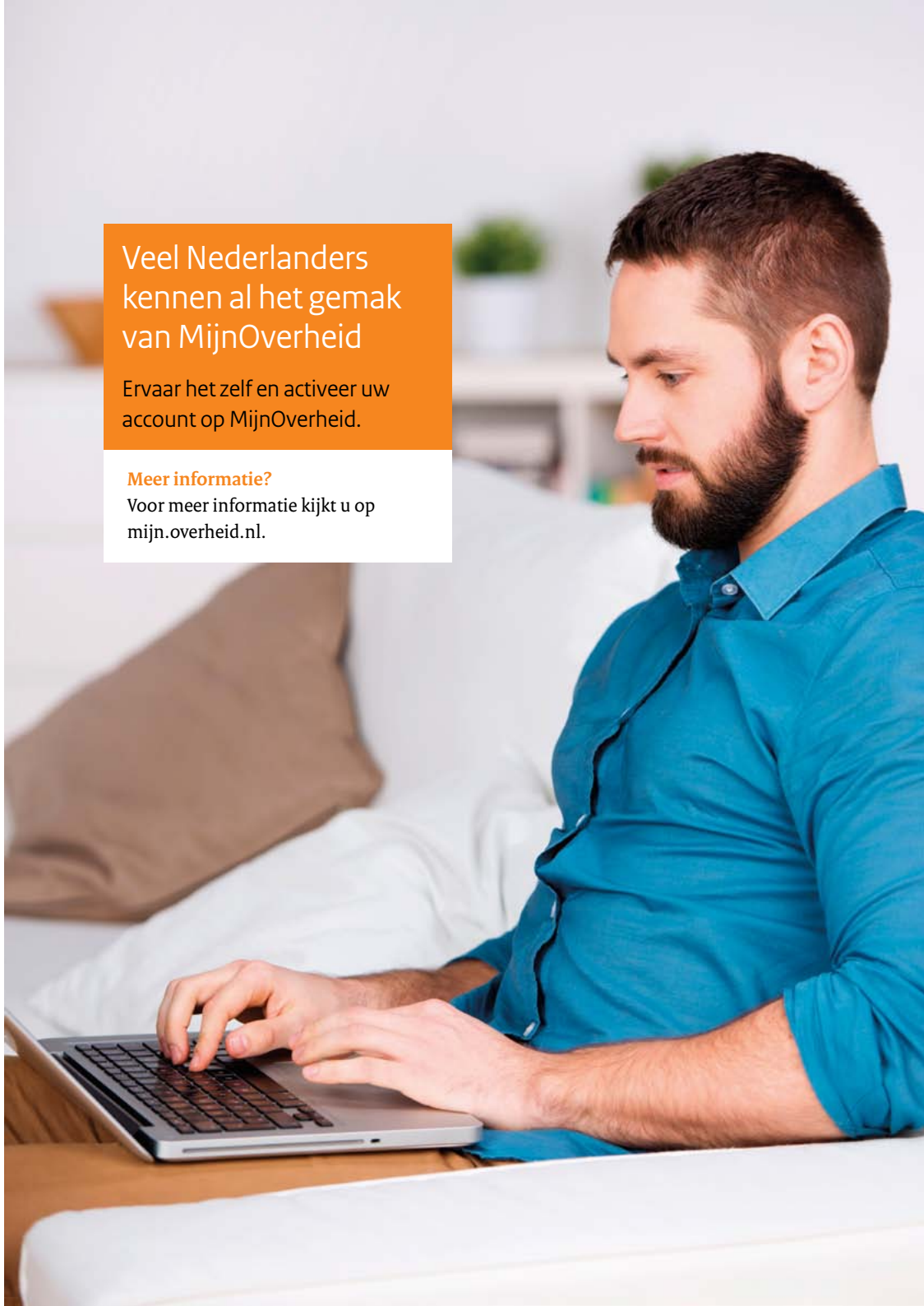

Veel Nederlanders kennen al het gemak van MijnOverheid

Ervaar het zelf en activeer uw account op MijnOverheid.

Meer informatie?
Voor meer informatie kijkt u op mijn.overheid.nl.

Dit is een uitgave van

Logius

Dienst Digitale Overheid van het
ministerie van Binnenlandse Zaken
en Koninkrijksrelaties

Kijk voor meer informatie
op mijn.overheid.nl

Oktober 2016